

POHON KINERJA KABUPATEN LANGKAT
(2019-2024)

MISI 1.
Mewujudkan pemberdayaan masyarakat untuk peningkatan kesejahteraan dan pengentasan permasalahan sosial

1.1 Terciptanya peningkatan partisipasi masyarakat dan kemandirian desa untuk peningkatan kesejahteraan dan pengentasan permasalahan sosial

IKU : Tingkat Kemiskinan, Jumlah Desa Mandiri

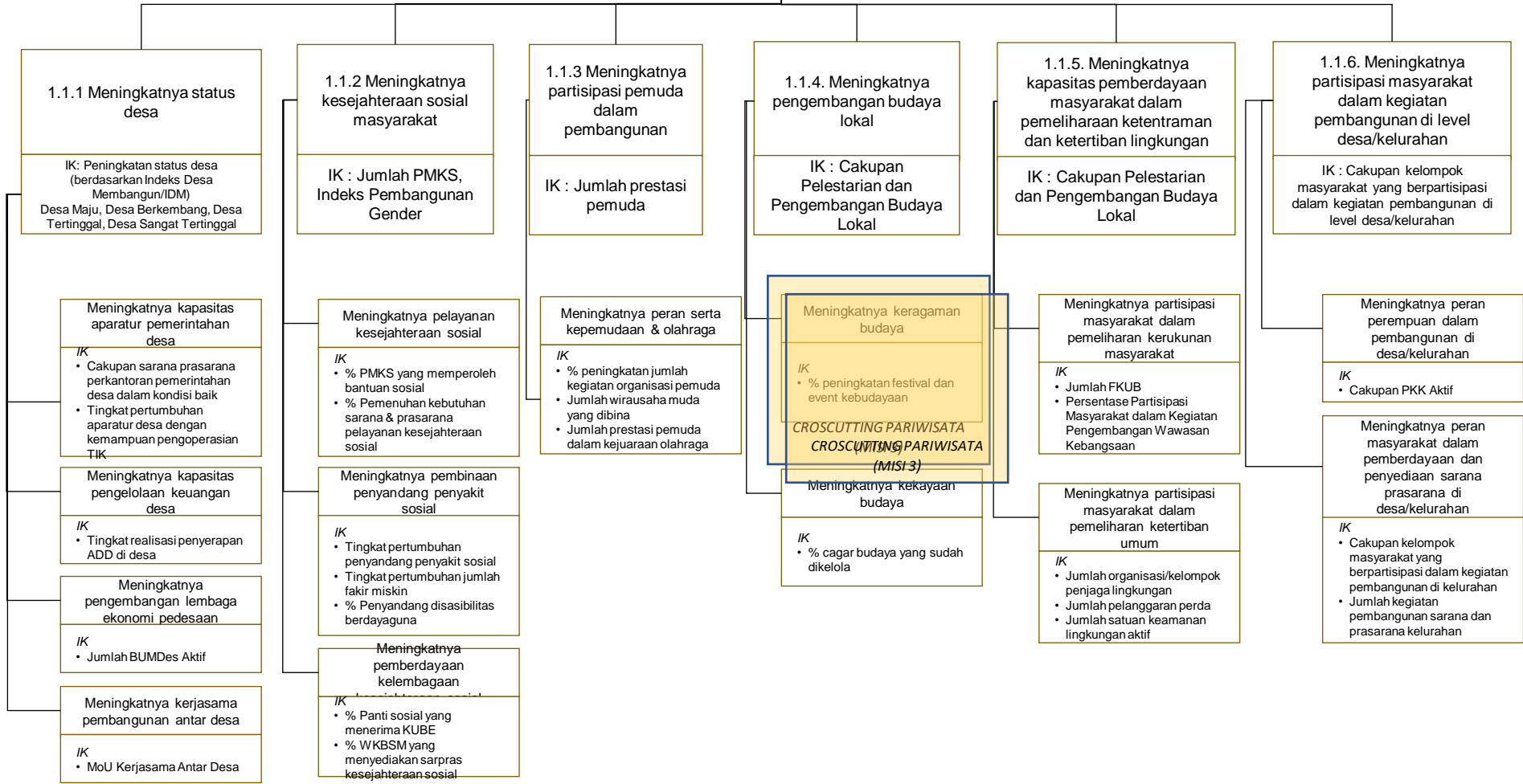

MISI 2.
Meningkatkan pelayanan kebutuhan dasar untuk peningkatan kualitas Sumber Daya Manusia

Tujuan 2.1 Terciptanya peningkatan kualitas pelayanan dasar di bidang pendidikan dan kesehatan

IKU : Indeks Pembangunan Manusia (IPM)

2.1.1 Meningkatnya pelayanan pendidikan bagi masyarakat

IK :Rata-Rata Lama Sekolah, Harapan Lama Sekolah, APK SD/MI Sederajat, APM SD/MI Sederajat, APK SMP/MTS Sederajat, APM SMP/MTS Sederajat

Meningkatnya pelayanan pendidikan usia dini

IK
• APK PAUD usia 3-6 tahun

Meningkatnya pelayanan pendidikan dasar 9 tahun

IK
• Persentase Anak Putus Sekolah di Tingkat SD
• Persentase Anak Putus Sekolah di Tingkat SMP
• Angka Melanjutkan SD-SMP
• Angka kelulusan SMP
• Rasio Siswa Per Ruang Kelas
• Persentase Ruang Kelas dalam Kondisi Baik
• Jumlah Sekolah (SD/ sederajat dan SMP/ sederajat) Terakreditasi A atau B
• Persentase guru, TK, SD, SMP, yang bersertifikat pendidik
• Rasio Guru bersertifikat pendidik per sekolah

CROSCUTTING KOMPETENSI TENAGA KERJA (MISI 3)

2.1.2 Meningkatnya pelayanan kesehatan bagi masyarakat

IK :Angka Harapan Hidup (AHH), Prevalensi Gizi Buruk, TFR (Total Fertility Rate)

Meningkatnya pelayanan kesehatan ibu & gizi anak

IK
• % Persalinan di Fasilitas Kesehatan
• Jumlah Kematian Balita
• Jumlah Kematian Ibu
• Jumlah Kematian Bayi
• Prevalensi kekurangan gizi (underweight) pada anak balita
• Prevalensi stunting (pendek dan sangat pendek) pada anak di bawah lima tahun/balita
• Prevalensi malnutrisi (berat badan/tinggi badan) anak pada usia kurang dari 5 (lima) tahun

Meningkatnya standar pelayanan fasilitas kesehatan

IK
• Persentase Penduduk yang memiliki jaminan kesehatan
• Persentase masyarakat miskin yang mendapatkan asuransi/jaminan kesehatan
• Persentase Puskesmas yang memberikan Pelayanan Jaminan Kesehatan Masyarakat
• Persentase Puskesmas Terakreditasi
• Persentase Rumah Sakit Sesuai Standar (Terakreditasi)
• Nilai IKM RSUD
• Nilai Akreditasi Rumah Sakit
• Persentase tenaga kesehatan yang berstandar kompetensi
• Puskesmas yang memiliki dokter minimal 3 orang

MISI 3 : Meningkatkan pertumbuhan ekonomi dengan prioritas pengembangan pada sektor pariwisata

Tujuan 3.1 Terwujudnya pertumbuhan ekonomi dan penurunan tingkat pengangguran melalui pengembangan pariwisata yang terintegrasi dengan sektor ekonomi unggulan daerah

IKU : Laju Pertumbuhan Ekonomi (LPE), Tingkat Pengangguran Terbuka (TPT)

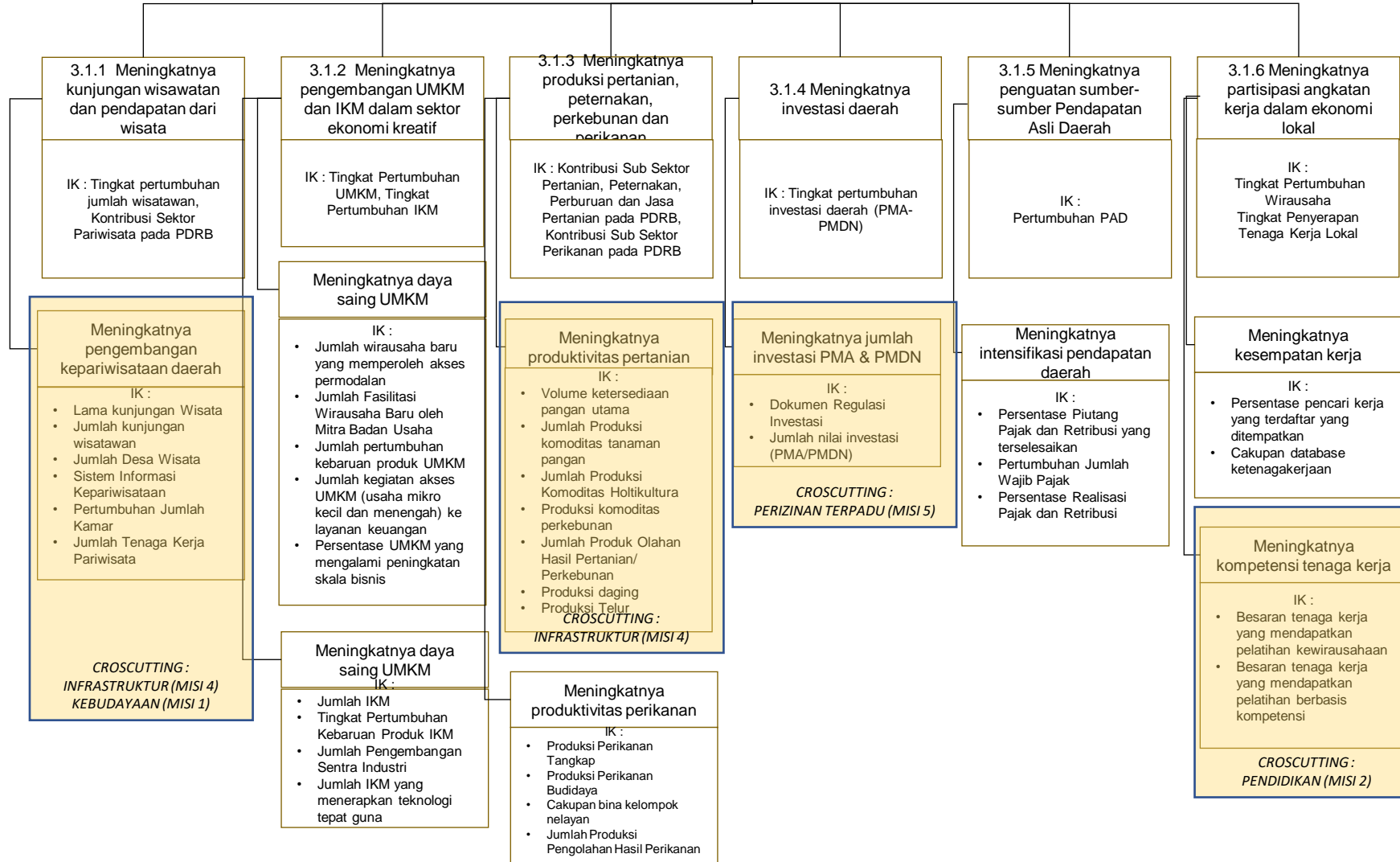

MISI 4 : Meningkatkan kinerja infrastruktur dan tata ruang berkelanjutan

Tujuan 4.1 Terciptanya penurunan kesenjangan wilayah melalui pembangunan infrastruktur, penataan ruang, dan pengelolaan lingkungan hidup

IKU : Indeks Gini dan Indeks Williamson

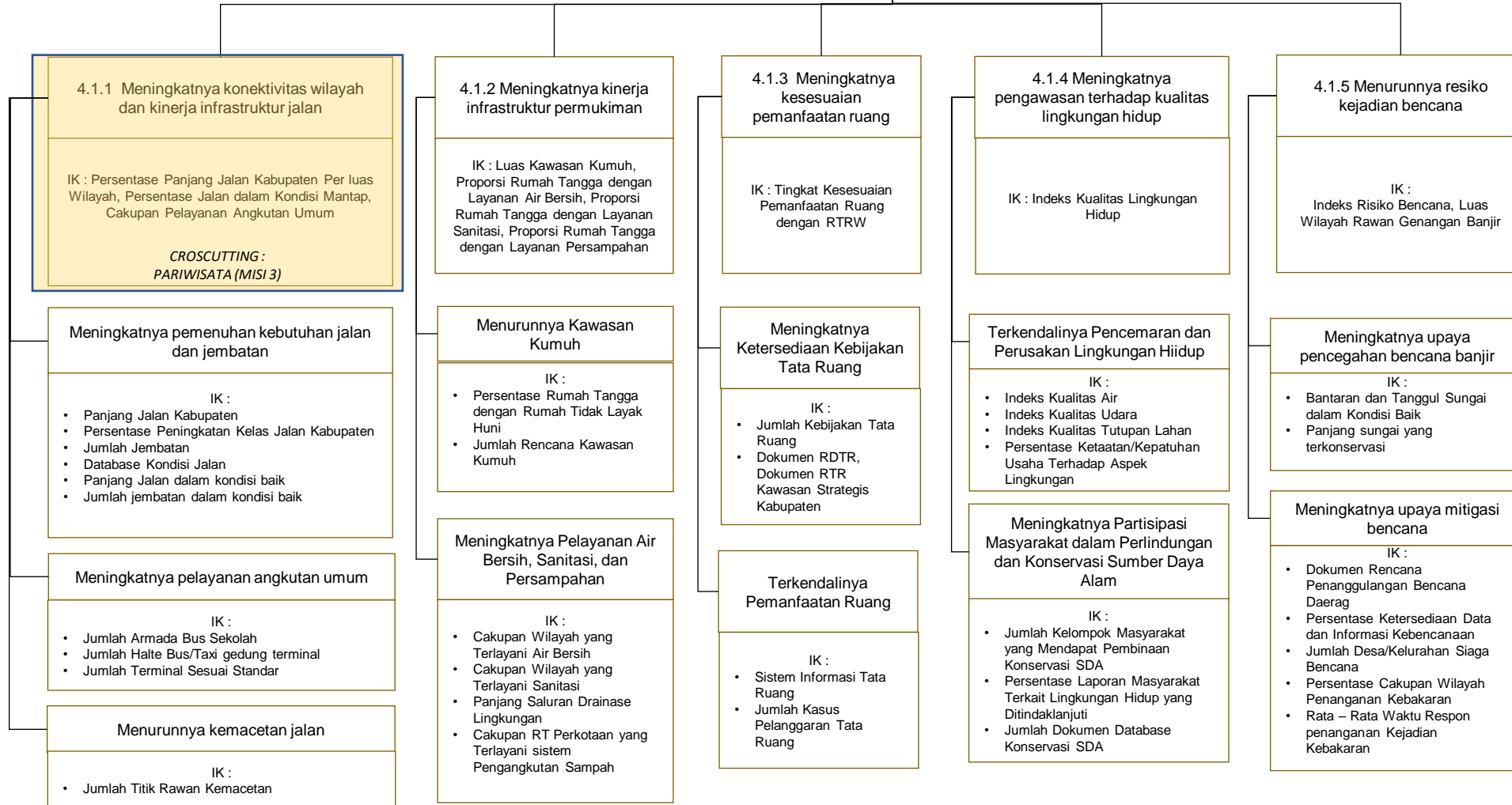

MISI 5 : Menciptakan reformasi birokrasi dalam mendukung penyelenggaraan sistem tata kelola Pemerintahan yang baik dan bersih

Tujuan 5.1 : Terciptanya reformasi birokrasi dalam penyelenggaraan pemerintahan dengan peningkatan inovasi, pemanfaatan sistem informasi dan teknologi

IKU : Indeks Reformasi Birokrasi

